



**Colegio Oficial de
Ingenieros Agrónomos
de Centro y Canarias**



EMPLEO Y SALIDAS PROFESIONALES DEL INGENIERO AGRÓNOMO

TRABAJO EN LA ADMINISTRACIÓN

Víctor de Felipe Aguilera
Ingeniero Agrónomo del Estado

18/05/2021



EMPLEO Y SALIDAS PROFESIONALES DEL INGENIERO AGRÓNOMO

TRABAJO EN LA ADMINISTRACIÓN

- ADMINISTRACIÓN GENERAL DEL ESTADO (AGE)
- COMUNIDADES AUTÓNOMAS Y AYUNTAMIENTOS
- UNIÓN EUROPEA



Colegio Oficial de
Ingenieros Agrónomos
de Centro y Canarias



EMPLEO Y SALIDAS PROFESIONALES

TRABAJO EN LA ADMINISTRACIÓN

ADMINISTRACIÓN GENERAL DEL ESTADO (AGE)



ADMINISTRACIÓN GENERAL DEL ESTADO (AGE)

- Cuerpo de Ingenieros Agrónomos del Estado (A1)
- Escala de Técnicos Facultativos Superiores de OOAA del MAPA (A1)
- Escala de Titulados de Escuelas Técnicas de Grado Medio de OOAA del MAPA (A2)
- Escala de Técnicos Facultativos Superiores de OOAA del MMA (A1)
- Escala de Titulados de Escuelas Técnicas de Grado Medio De OOAA del MMA (A2)
- Cuerpo Superior de Gestión Catastral (A1)
- Cuerpo Técnico de Gestión Catastral (A2)
- Cuerpo de Inspectores de SOIVRE (A1)
- Cuerpo de Ingenieros Técnicos del SOIVRE (A2)



CUERPO DE INGENIEROS AGRÓNOMOS DEL ESTADO

- Oportunidad de crear futuro en el mundo agroalimentario de través del desarrollo personal y profesional en la administración pública.
- Funciones de dirección e intervención en los ramos de la Administración que se relacionan con la agricultura, ganadería, pesca e industrias derivadas.
- Funcionarios Grupo A1
- Carrera profesional con plazas entre niveles 24 a 30.
- Amplia movilidad geográfica y funcional.



DESTINOS

- Ministerio de Agricultura, Pesca y Alimentación
- Ministerio para la Transición Ecológica y el Reto Demográfico
- Ministerio de Hacienda: Catastro
- Ministerio de Ministerio de Política Territorial y Función Pública (Área de agricultura y pesca en las Delegaciones y Subdelegaciones de gobierno)
- Ministerio de Asuntos Exteriores, Unión Europea y Cooperación (AECID)
- Otros Ministerios y Organismos: Economía...
- Consejerías en Embajadas
- UE / FAO (expertos nacionales) COI, OIVV, OIE...



FUNCIONES EN EL MAPA

- Representación del Reino de España en organismos internacionales, terceros países y en la UE
- Interlocución con las CCAA, con otros organismos nacionales e instituciones y con las organizaciones representativas del sector y de la sociedad civil
- Elaboración de la posición española y aplicación de la PAC a nivel nacional
- Negociación, diseño, gestión de las políticas agrarias a nivel nacional
- Implantación y seguimiento de los diferentes programas y estrategias del MAPA
- Elaboración de legislación
- Difusión de la actividad realizada a los sectores y a la ciudadanía en general
- Elaboración de estadísticas nacionales
- Coordinación y armonización de la actividad de las CCAA
- Control de importaciones y exportaciones (sanidad vegetal, calidad, etc.)
- Control de OMG



AREAS DE TRABAJO EN EL MAPA

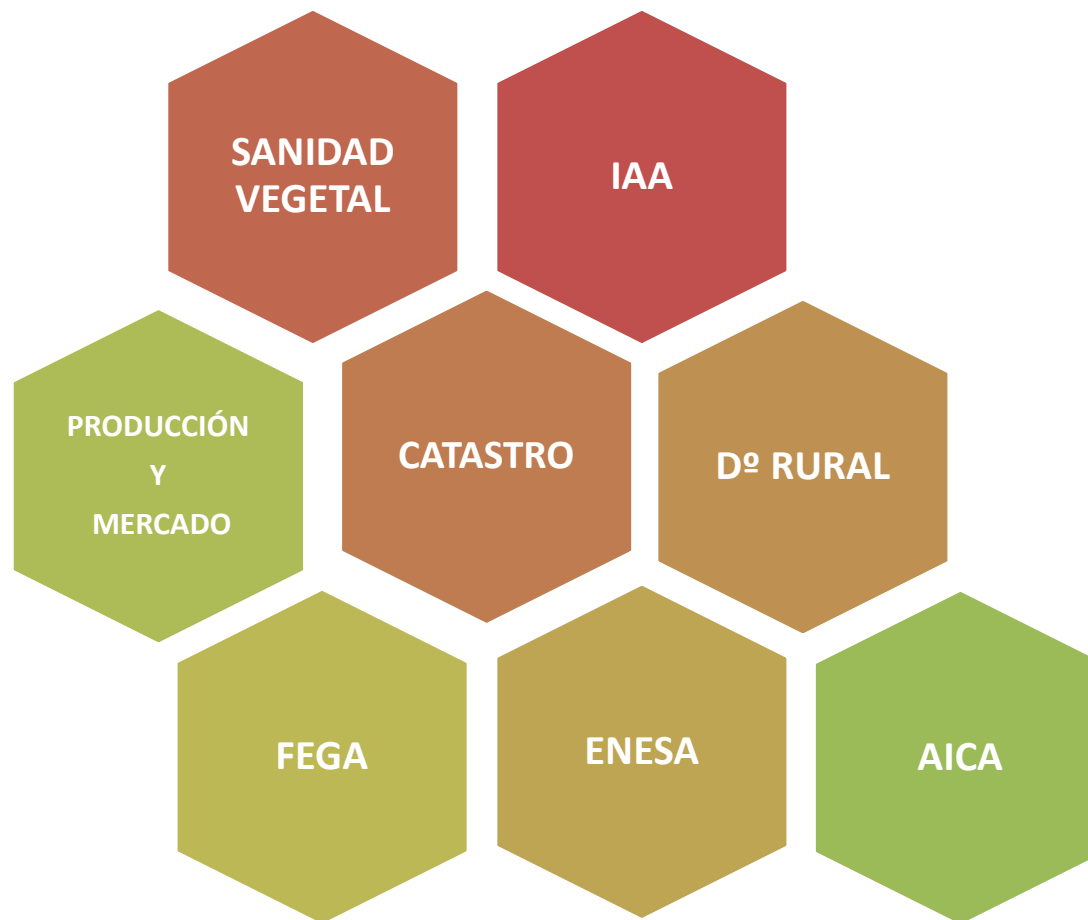



TAREAS EN EL MAPA

- Organización y seguimiento de las producciones y los mercados agrarios en España (y en resto del mundo)
- Organización y funcionamiento de las medidas de prevención, protección y erradicación de Sanidad Vegetal
- Planificación, organización y diseño de infraestructuras rurales y regadíos
- Fomento de la industrialización e innovación agroalimentaria
- Negociación y seguimiento de cultivos OMGs, alimentos y piensos
- Modernización de explotaciones agrarias
- Homologación de maquinaria agrícola
- Registro de productos fitosanitarios y fertilizantes
- Registro y Certificación de semillas y plantas de vivero





TAREAS EN EL MAPA

- Figuras de calidad (DOP , IGP y ETG)
- Agricultura ecológica
- Seguimiento del cumplimiento de la normativa de la cadena alimentaria
- Desarrollo, gestión y control de las ayudas de PAC
- Acciones y programas de Desarrollo Rural
- Elaboración de la estrategia de desperdicio alimentario y publicación de datos de consumo





FUNCIONES EN ADMINISTRACIONES TERRITORIALES

- Delegaciones y Subdelegaciones del Gobierno (Ministerio de Política Territorial y Función Pública – Secretaría de Estado de Política Territorial y Función Pública - Secretaría General de Coordinación Territorial)

AGRICULTURA Y PESCA

- Control sanitario de animales vivos, productos de origen animal no destinados al consumo humano y productos destinados a la alimentación animal, tanto en régimen de importación como en régimen de exportación
- Control fitosanitario en productos vegetales, tanto en régimen de importación como en régimen de exportación.
- Colaboración con el Fondo Español de Garantía Agraria (FEGA) en la gestión de las ayudas públicas. Gestionar la tramitación de subvenciones de Seguros Agrarios, el control de las ayudas del Fondo Europeo Agrícola de Garantía (FEAGA), así como la tramitación de determinadas solicitudes de créditos, ayudas, certificaciones, licencias y permisos en materia de Agricultura, Pesca y Alimentación



TAREAS EN ADMINISTRACIONES TERRITORIALES

- Inspecciones de sanidad vegetal en frontera
- Jurados de Expropiación

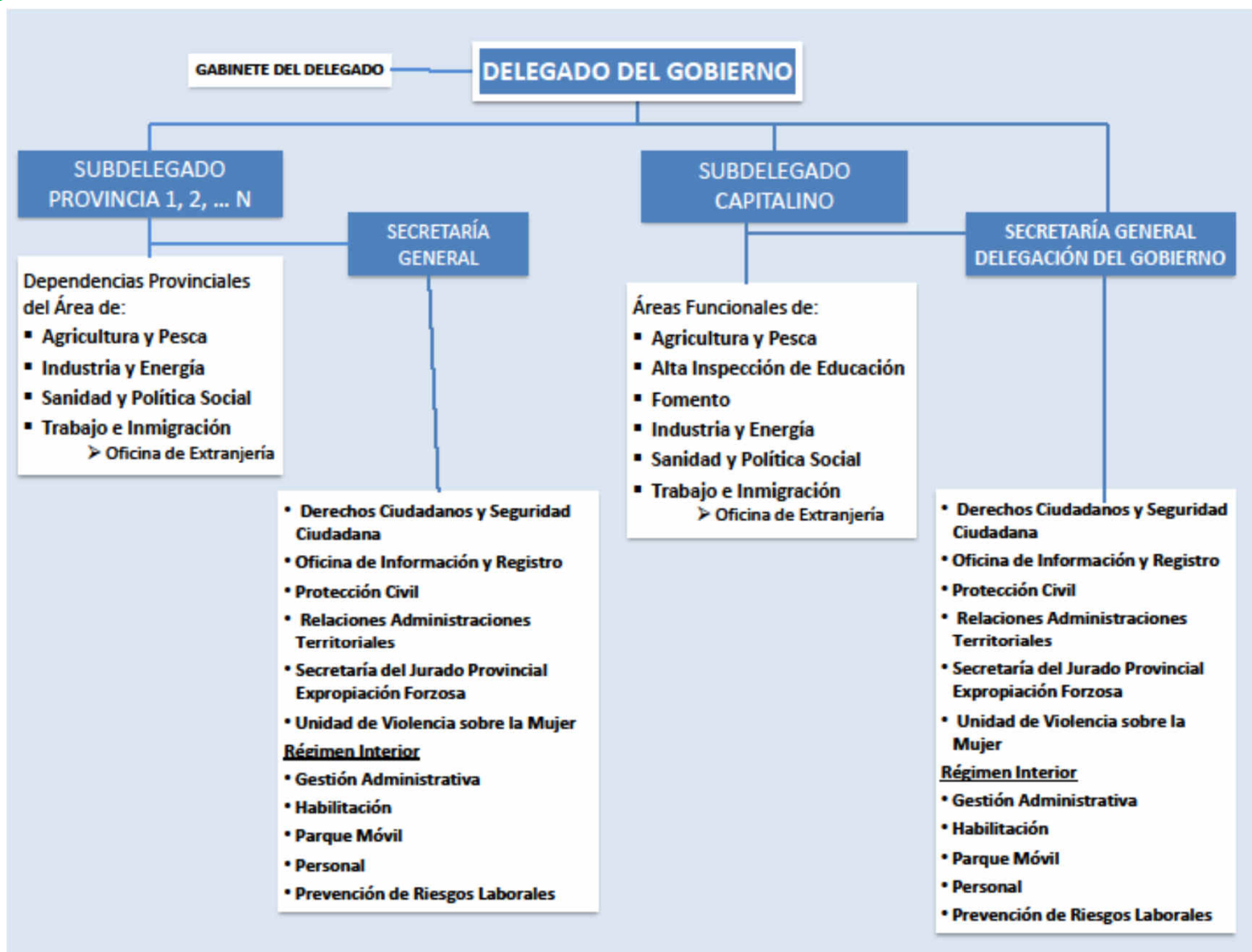



FUNCIONES EN CATASTRO

- Ministerio de Hacienda - Secretaría de Estado de Hacienda -Dirección General del Catastro
- Catastro: Gestión y definición del territorio a efectos fiscales
- Funciones
 - Mantener actualizada la descripción catastral de los bienes inmuebles, incluyendo su titularidad, localización, superficie, uso o destino, clase de cultivo o aprovechamiento y la calidad de sus construcciones
 - Atribuir a los inmuebles un código de identificación único, la “referencia catastral”
 - Elaborar y gestionar la cartografía catastral
 - Asignar los valores catastrales individualizados
 - Proporcionar a las diferentes administraciones tributarias la información necesaria para su gestión tributaria, en especial, lo precisado por las entidades locales para la gestión del Impuesto de Bienes Inmuebles
 - Difundir la información catastral a ciudadanos, Administraciones Públicas y empresas

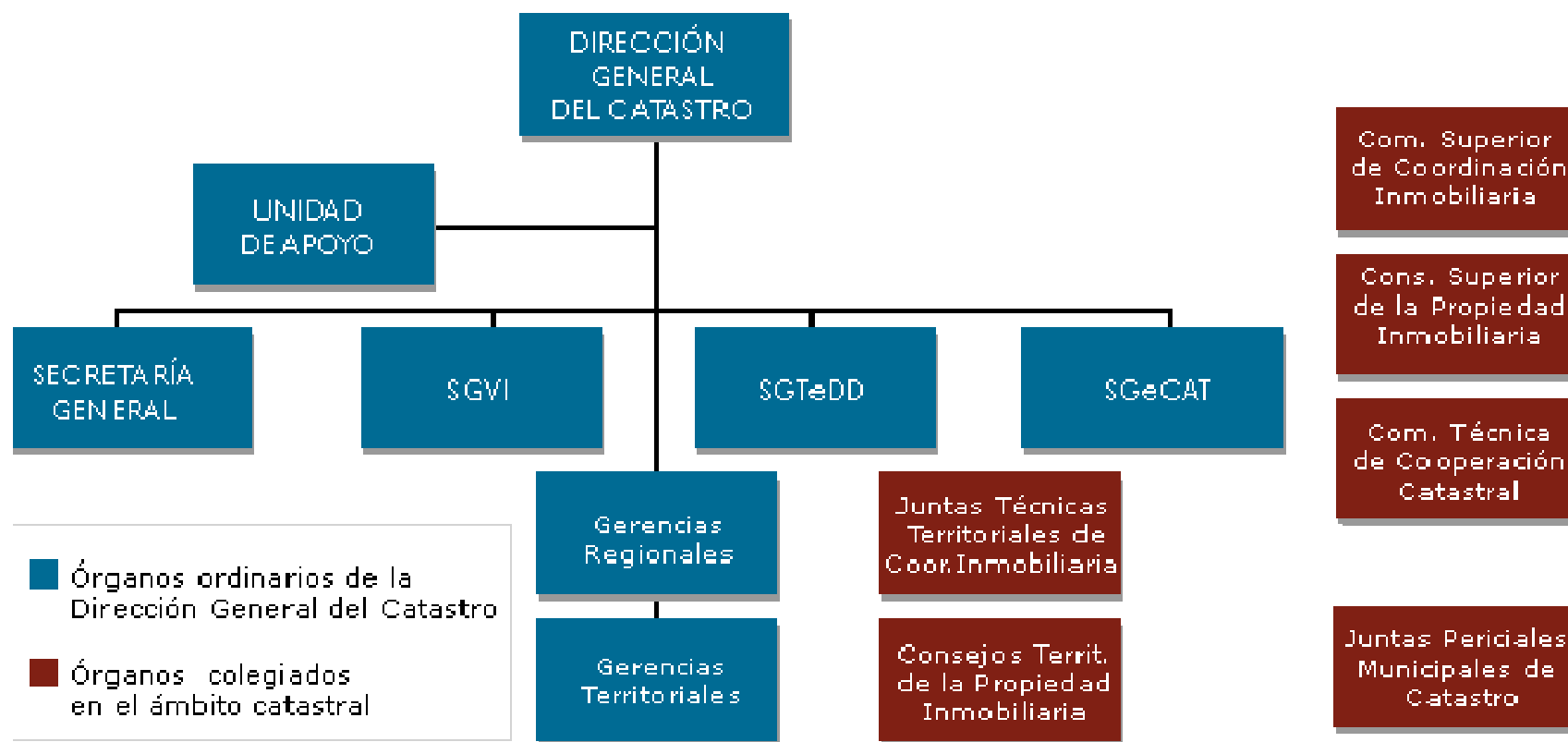



SOIVRE

- Inspección, control de calidad comercial y de seguridad de determinados productos, agroalimentarios e industriales, objeto de comercio exterior, así como planificación y dirección de los ensayos analíticos necesarios. Inspección y control de las especies sujetas al Convenio sobre el Comercio Internacional de Especies Amenazadas de Fauna y Flora Silvestre (CITES).
- Asistencia técnica al exportador. Colaboración en actividades de promoción comercial de los productos objeto de comercio exterior.
- Participación en organismos de normalización de carácter nacional, europeo e internacional.
- Actuaciones en materia de regulación y de modernización del comercio interior.
- Diseño y dirección en la recogida y análisis de precios internacionales y nacionales.
- Participación en el diseño y la aplicación de la Política Comercial Común, negociaciones comerciales internacionales, medidas de defensa comercial, etc.



OTROS

- Cuerpo Superior de Administradores Civiles del Estado (A1)
- Cuerpo de Gestión de la Administración Civil del Estado (A2)



OFERTA DE EMPLEO PÚBLICO 2020 A1

- Agrónomos 41+2 (50+3 en 2019)
- OOAA MAPA: 7
- OOAA MMA: 38+2
- Gestión catastral: 5
- Soivre: 11+1



ACCESO CIAE

- Master habilitante (ingeniero agrónomo)
- Proceso selectivo (4 ejercicios)
 - Ensayo
 - Idiomas (escrito y oral)
 - Temas
 - Práctico
- Preparación (1-2 años)



Colegio Oficial de
Ingenieros Agrónomos
de Centro y Canarias



EMPLEO Y SALIDAS PROFESIONALES

TRABAJO EN LA ADMINISTRACIÓN

COMUNIDADES AUTÓNOMAS



CCAA

- **Comunidad de Madrid.** Cuerpo de Ingenieros y Arquitectos Superiores, Escala Ingeniería Superior de Administración Especial. Especialidad Ordenación Rural e Industrias Agroalimentarias.
- **Junta de Comunidades de Castilla-La Mancha.** Cuerpo Superior Ingeniería Agronómica.
- **Junta de Castilla y León.** Cuerpo de Ingenieros Superiores (Agrónomos).



Colegio Oficial de
Ingenieros Agrónomos
de Centro y Canarias



EMPLEO Y SALIDAS PROFESIONALES

TRABAJO EN LA ADMINISTRACIÓN

UNION EUROPEA



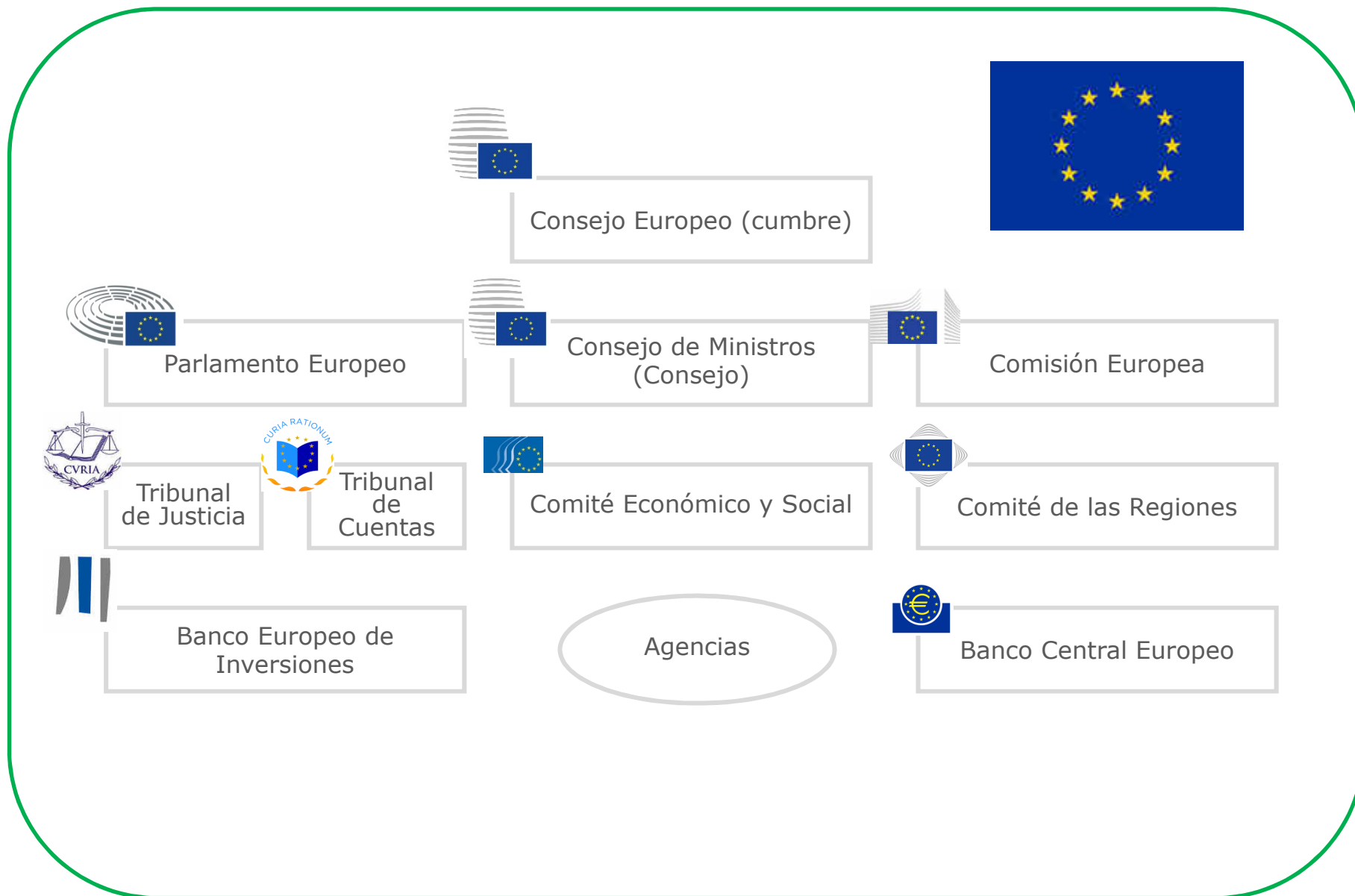



UNIÓN EUROPEA

- Administradores de la Comisión en el ámbito de la agricultura y el desarrollo rural. 2021.
- https://epso.europa.eu/content/administrators-field-sustainable-agriculture-and-rural-development_es



CONCLUSIÓN

- Nuestra profesión es necesaria en las administraciones para la prestación de un adecuado servicio público a la sociedad
- Variedad de cuerpos de entrada en la Administración General del Estado como funcionarios de carrera, existiendo uno específico: el Cuerpo de Ingenieros Agrónomos del Estado
- Continuidad en la oferta de empleo público
- Garantía de realización de un trabajo acorde con nuestras inquietudes profesionales, vocación de servicio público



EMPLEO Y SALIDAS PROFESIONALES DEL INGENIERO AGRÓNOMO

!!! GRACIAS POR VUESTRA ATENCIÓN !!!

Si precisas ampliar información no dudes en ponerte en
contacto con el Colegio:

secretario.tecnico@agronomoscentro.org

code@agronomoscentro.org

colegio@agronomoscentro.org

Teléfono: 91 441 61 98

Web: www.agronomoscentro.org

Bretón de los Herreros, 43, 1ª planta
28003 Madrid